

En la comunidad FinLabor tienes crédito oportuno y con las mejores condiciones.

Hay una realidad: el ingreso lo generas tú, con el trabajo y la atención al negocio. Sea cual sea el resultado electoral, tu familia saldrá adelante con el esfuerzo que realizas día a día.





## EL RINCÓN DE PRUDENCIA

# LA COMUNIDAD FinLabor®

**E**n tiempos de incertidumbre, **FinLabor** es tu base de apoyo. Hace poco platicábamos en el grupo sobre las cosas que pasan en el país y lo que viene.

Comentamos que algunas personas andan como angustiadas.

Que si va a pasar esto o aquello.

No hay que entrar en pánico o preocuparse más de la cuenta. Más apropiado es tener claro lo que nos corresponde hacer.

Me explico:

Habrán elecciones y cada quien tomará una decisión. Ganará quien los electores elijan.

Hay una realidad que nos toca directamente, no importa lo que ocurra con las elecciones. Y esa realidad es que antes, durante y después de esa fecha, nosotras tenemos que salir cada mañana a trabajar.

Ese es el día a día para nosotras.

En el negocio debe haber mercancía suficiente; los clientes vendrán y serán atendidos y los compromisos tendrán que cumplirse.

Voy más allá. Al día siguiente de las votaciones, pondremos comida en la mesa y atenderemos a nuestras familias, que ya estarán en casa, disfrutando de las vacaciones escolares.

Con todo esto no quiero decir que ejercer nuestros derechos como ciudadanos no sea relevante. Nada de eso. Al contrario.

En el grupo llegamos a la conclusión de que no es correcto caer en una angustia innecesaria. Y menos en actitudes como aquella de decir “ya para qué me esfuerzo; ya para qué pago si van a venir problemas”.

El día después y los siguientes días tendremos que trabajar como siempre para mantener el negocio en marcha.

Y un punto muy importante. En todas estas semanas **FinLabor** estará con nosotras. Con ellos tenemos el crédito que nos toca y en el momento que lo necesitamos.

¡FinLabor no nos falla!

Tu, yo, nosotros, juntos hacemos la comunidad **FinLabor**. •



# SIEMPRE ATENTAS

**T**odas podemos caer en un bache. La enfermedad de un familiar, un accidente o una tormenta que daña nuestra casa o inunda el negocio generan un gasto imprevisto.

Debemos estar preparadas.

Un primer paso es crear un fondo para atender ese imprevisto cuando se presenta. Puede pensarse que es difícil, que el ingreso generado por el negocio ya está distribuido entre los pagos, la mercancía y el propio salario que nos asignamos.

Por eso vale la pena llevar un registro puntual de los gastos e ingresos. Así podemos distinguir los gastos hormiga que, de piquito en piquito, consumen una buena tajada.

Un segundo paso es evitar el sobre endeudamiento. Si estamos hasta el tope con los pagos, cualquier problema, por pequeño que sea, nos hará incumplir y, por consecuencia, afectar el historial de crédito y tener problemas.

Es importante platicar dentro del grupo y con tu asesor la mejor forma de mantener una buena relación entre los ingresos y gastos que genera el negocio. Así, cada una de nosotras tendrá una idea muy clara de su situación financiera y evitará caer en dificultades para mantener surtido el negocio y cumplir con el crédito.

En cuanto detectes que puede presentarse un problema, anticipáte y pláticalo con tu asesor **FinLabor**. •

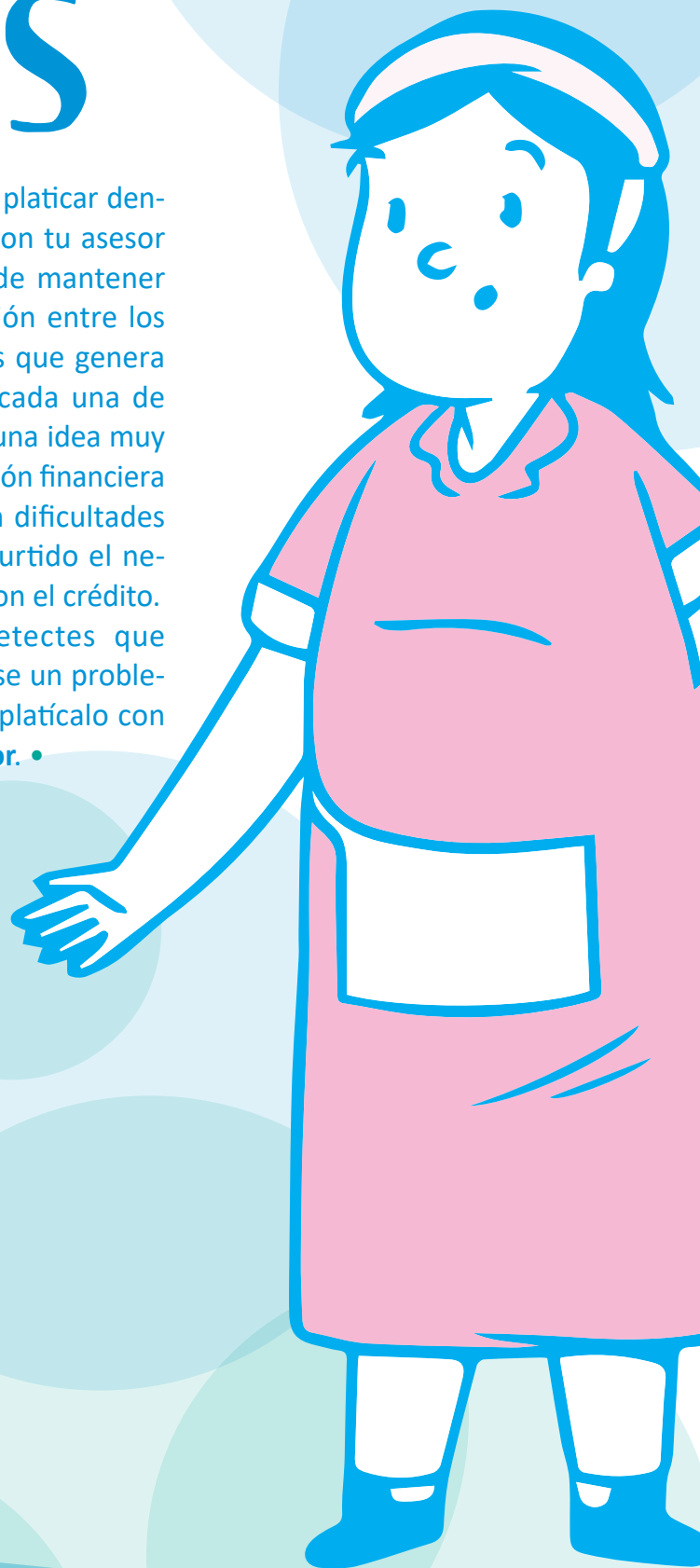



# ¡AGUAS!



**E**s un momento importante para el negocio y, por extensión, para mantener un buen crédito.

El ciclo escolar está por terminar. Y cuando ello ocurra, tendremos enfrente varias semanas con una disminución en las ventas.

También estamos en plena temporada de lluvias y es algo que altera la marcha natural del negocio, no sólo porque hay menos ventas sino porque debemos estar alertas de que la mercancía no se dañe.

Es un ciclo que conocemos bien. ¿Qué hacer?

Prepararnos para lo que viene.

Y hacer todo para conservar nuestro buen crédito.

Por un lado, tener claro cuáles son las obligaciones que tenemos que cumplir en las siguientes semanas: el abono del crédito y el pago de agua y luz, por ejemplo. Además cuidar el inventario. Así garantizamos que el negocio siga en marcha. Importante estar listas para lo que viene.

Por la misma razón que las ventas pueden bajar en las siguientes semanas, luego van a subir con el regreso a clases.

Sí, adivinaste. A partir de que termina el ciclo escolar debemos prepararnos para el regreso a clases. En ese momento tendremos un repunte en nuestras ventas, como suele ocurrir.

Y también conviene prever los gastos que, en lo familiar, tendremos con el regreso a clases de nuestros niños. Que no nos tomen desprevenidas, porque luego nos desfalcamos o descapitalizamos el negocio.

El nombre de todo este juego se llama planeación.

**SIEMPRE CUENTAS CON FINLABOR.**

## SOPA DE LETRAS NEGOCIO EN MARCHA

J	K	C	F	Ñ	N	H	C	Q	F	A	V	I	R	C	M	M	P	K	Q
Z	L	Y	S	S	Z	Y	F	D	X	R	K	B	N	J	A	J	T	D	J
U	J	G	C	O	F	G	N	C	G	B	L	B	E	M	N	W	Q	A	D
W	K	F	R	J	C	X	G	O	Y	A	X	K	F	Z	B	R	C	D	O
W	D	I	H	A	H	F	I	M	W	L	G	S	U	H	U	H	C	I	C
E	A	D	R	B	X	G	M	P	Ñ	A	Q	A	K	Ñ	H	I	C	R	O
S	R	V	H	A	T	V	Ñ	R	I	P	Z	B	L	E	F	P	O	U	M
B	E	S	G	R	U	S	Y	O	C	N	M	T	E	S	I	O	B	G	U
Y	V	R	W	T	H	M	V	M	A	W	L	F	A	P	N	M	B	E	N
X	E	E	W	U	P	V	E	I	S	C	A	Y	A	N	L	M	D	S	I
M	S	S	W	Q	J	X	F	S	A	Ñ	V	Q	T	B	A	S	E	Q	D
Q	R	Ñ	J	D	K	N	R	O	S	E	S	A	J	Z	B	L	I	D	A
B	E	I	J	N	O	F	X	W	W	Ñ	Z	O	C	X	O	U	Q	N	D
U	P	X	B	C	Q	T	A	S	G	N	Ñ	X	C	V	R	C	U	D	P
R	Q	L	G	F	K	G	R	J	R	V	W	U	V	E	A	V	J	Z	A

- FINLABOR
- SEGURIDAD
- COMPROMISO
- CONFIANZA
- TRABAJO
- COMUNIDAD
- PALABRA
- LANA
- PERSEVERA
- ASESOR



**Atención a clientes:**  
01800 8216702  
Llamada sin costo

**Sitio oficial:**  
<http://www.finlabor.com.mx>

**Contacto:**  
[contacto@finlabor.com.mx](mailto:contacto@finlabor.com.mx)

Financiera Labor SAPI de CV SOFOM ENR no requiere autorización especial de la Secretaría de Hacienda y Crédito Público para su constitución y operación con tal carácter, ni está sujeta a la supervisión y vigilancia de la Comisión Nacional Bancaria y de Valores.